

INSCRIBETE EN: WWW.CELTASTURMUSHING.COM

1
MARZO



MUSHING ACANTILADOS DEL INFIERNO

RIBADESELLA, ASTURIAS

ORGANIZA:



COLABORA:



ÍNDICE:

- Comité organizador.
- Programa.
- Instrucciones.
 1. Organización.
 2. Participantes admitidos.
 3. Perros.
 4. Control Veterinario.
 5. Material.
 6. Categorías.
 7. Inscripciones.
 8. Orden de salida.
 9. Reglamento de pista. Balizaje.
 10. Trofeos.
 11. Circuitos.
 12. Aparcamiento y stake-out.
 13. Localización.
 14. Reclamaciones.
 15. Responsabilidades.
 16. Medios de comunicación.
- Información complementaria:
 - Bares, restaurantes.
 - Pernocta.

COMITÉ ORGANIZADOR

Director de la organización: Sergio Escribano Guerra

Marcaje del circuito: Celtastur Mushing Team.

Control veterinario: Clínica veterinaria Plaza Europa.

Cronometraje: CTIC.

Programa

Día	Hora	Acto	Lugar
01/02/2020	22:00	Apertura inscripciones	Internet
24/02/2020	23:59	Cierre inscripciones	Internet
26/02/2020	12:00	Publicación lista de inscritos	Internet
28/02/2020	12:00	Publicación salidas	Internet
01/03/2020	7:30-8:45	Control veterinario	Área recreativa el Infierno
01/03/2020	9:00	Salida primer participante	Aparcamiento área recreativa el Infierno
01/03/2020	12:30	Publicación de resultados	Área recreativa el Infierno
01/03/2020	13:00	Entrega de premios	Campo de fútbol Oreyana

Instrucciones

1. Organización.

El club Celtastur Mushing Team perteneciente al FDIPA organizan la prueba el día 01 de marzo del 2020 en las cercanías del área recreativa del Infierno.

2. Participantes Admitidos.

- Prueba abierta a corredores españoles y extranjeros.
- La edad mínima para participar individualmente será de 12 años.
- En el caso de ser menor de edad, el participante deberá aportar, en momento de recoger el dorsal, una autorización de sus padres o tutores legales (se adjunta modelo).
- No es necesario estar federado para poder participar.

3. Perros

- Se admite la participación de todas las razas de perros siempre que estén capacitadas para la práctica del tiro.
- La edad mínima de participación, el día de la prueba es de 12 meses para la disciplina de canicross y 18 meses en bikejöring y Patín.
- El deportista deberá presentar, en el control veterinario la Cartilla de Vacunación o pasaporte, actualizado anualmente, firmado y sellado por un veterinario colegiado, el certificado de implantación del microchip obligatorio.
- El corredor que participe con un perro que no es de su propiedad tendrá que presentar una autorización por escrito del propietario o que éste lo autorice en persona.
- **Ningún perro podrá competir en dos modalidades o categorías salvo en la prueba de relevos e infantiles.**

4. Control Veterinario

Todos los perros deberán pasar de forma obligatoria un control veterinario previo a la carrera, en el cual deberán presentar la cartilla de vacunaciones correctamente actualizada.

Vacunas obligatorias para TODOS LOS PERROS PARTICIPANTES:

- ★ Vacuna antirrábica
- ★ Vacuna polivalente (frente a parvovirus, leptospirosis, moquillo canino y hepatitis canina, como mínimo)
- ★ Vacuna frente a Bordetella bronchiseptica, tipo EURICAN PNEUMO Pneumodog, BRONCHICINE® CAe o Novivac KC.
- ★ Tratamiento antiparasitario interno (realizado cada 6 meses).

En caso de ser la primera vez que se vacune frente a cualquiera de las anteriores enfermedades, la vacuna deberá administrarse con un mínimo de 21 días antes de la prueba. La vacunación frente a Bordetella deberá ser puesta al menos 15 días antes de la participación en el evento.

El resto de las vacunas se recomienda ponerlas 15 días antes del evento.
Tratamiento antiparasitario interno (realizado cada 6 meses).

Durante el control veterinario se certificará el buen estado de salud general del perro y se verificará que las cartillas de vacunaciones están actualizadas, firmadas y selladas por un veterinario colegiado, así como el certificado de implantación del microchip obligatorio.

El veterinario de la organización, podrá, si lo considera oportuno, prohibir la participación de cualquier perro que considere no apto para la práctica deportiva.

Los perros que no estén en condiciones de salud adecuadas para su participación, a criterio del veterinario de la prueba, no serán admitidos.

5. Material

Se exigirá a todos los participantes de la carrera el material exigido en los Reglamentos de la RFEDI, que se puede consultar, <http://www.spainsnow.rfedi.es/files/RGTO%20GENERAL%20DE%20PRUEBAS%20DE%20MUSHING%202019.pdf>

exceptuando el uso del mosquetón de liberación rápida.

6. Categorías.

Categoría	Descripción	Circuito
DCMJ/DCWJ	Canicross Junior 2002-2006 (de 14 a 17 años).	2000m
DCM/DCW	Canicross Senior 2001-1981 (de 18 a 39 años).	4200m
DCMV/DCWV	Canicross Veteranos 1980-1921 (de 40 años en adelante).	4200m
DBM/DBW	Bikejoring 1 perro. 2001-1981 (de 16 años en adelante).	4200m
BDMV/BDMWV	Bikejoring 1 perro. Veteranos 1980-1921 (de 40 años en adelante).	4200m
DS	Patín o bicicleta sin cadena 1 o 2 perros 2001-1921 (de 18 años en adelante)	4200m
canicross Infantil	Canicross menores de 14 años 2009-2007	500m
Relevos	canicross Bikejoring DS	2000m

- ❖ En cada clase o categoría deberá de competir un mínimo de cinco participantes, con excepción de la categoría junior que será con tres y de la categoría infantil que no tendrá mínimo.

- ❖ Una vez iniciada la prueba no podrá cambiarse ningún perro.
- ❖ Todo animal que haya corrido en una categoría no podrá tomar salida en otra categoría distinta a la suya (excepto relevos e infantiles).
- ❖ La categoría de RELEVOS, compuesto por hombres y/o mujeres estará formada por las disciplinas DC, DS1, DB, que correrán, en ese orden, cada una sobre un circuito corto. La posta se la pasarán de unos a otros sin perros, estos se dejarán a un cuarto componente en la zona habilitada, en la zona de salida, tanto canicross como DS deberán de hacer el enlace hasta la zona de salida corriendo para dar el relevo a su compañero.
- ❖ Se abrirán las categorías nórdicas si hubiera un mínimo de cinco participantes.

7. Inscripciones.

- Las inscripciones se harán en la página de web www.celtasturmushing.com hasta las 23:59 horas del 24 de febrero de 2020.
- Las cuotas serán de 12,00 euros para federados y 15,00 euros para los corredores no Federados.
- Los infantiles no pagarán cuota de inscripción.
- El inscribirse a más de una modalidad no garantiza el que haya tiempo suficiente entre una categoría. No obstante, el Comité Organizador intentará facilitar en la medida de lo posible.
- Las inscripciones a la categoría de relevos será gratuita con el único requisito de haber participado en alguna prueba del evento y se realizará vía email a celtasturmushing@gmail.com

8. Orden de salida.

Se sorteará el orden de salida a partir del cierre del plazo de inscripción y se hará de la siguiente manera:

- ★ Bikejoring salidas individuales cada 60 segundos.
- ★ Patín salidas individuales cada 60 segundos.
- ★ Canicross salidas individuales cada 15 segundos

9. Reglamento de pista. Balizaje

El balizaje se indicará de la manera siguiente:
Mediante cintas de balizaje, vallas, toldos publicitarios...
Además se pondrán las marcas de mushing.

- ★ GIRO A LA DERECHA: Con un panel rojo redondo situado al lado derecho de la pista.
- ★ GIRO A LA IZQUIERDA: Con un panel rojo redondo situado al lado izquierdo de la pista.
- ★ CONFIRMACIÓN DEL GIRO: Con uno o dos paneles azules cuadrados en uno o ambos lados de la pista.
- ★ PELIGRO: Con uno o dos triángulos amarillos en uno o ambos lados de la pista.
- ★ SEÑAL DE 500M A META. Con un cartel informativo.

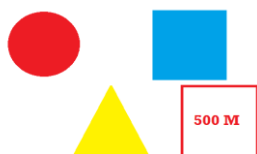

10. Trofeos

Se otorgarán trofeos a los tres primeros de cada categoría constituida.
Se obsequiará a todos los participantes con un recuerdo de la prueba.

11. Circuitos

Los circuitos transcurren por las cercanías de área recreativa del Infierno en el concejo de Ribadesella teniendo en esta zona tres tipos de recorrido.

A.



<https://es.wikiloc.com/wikiloc/spatialArtifacts.do?event=setCurrentSpatialArtifact&id=44582143>

B.

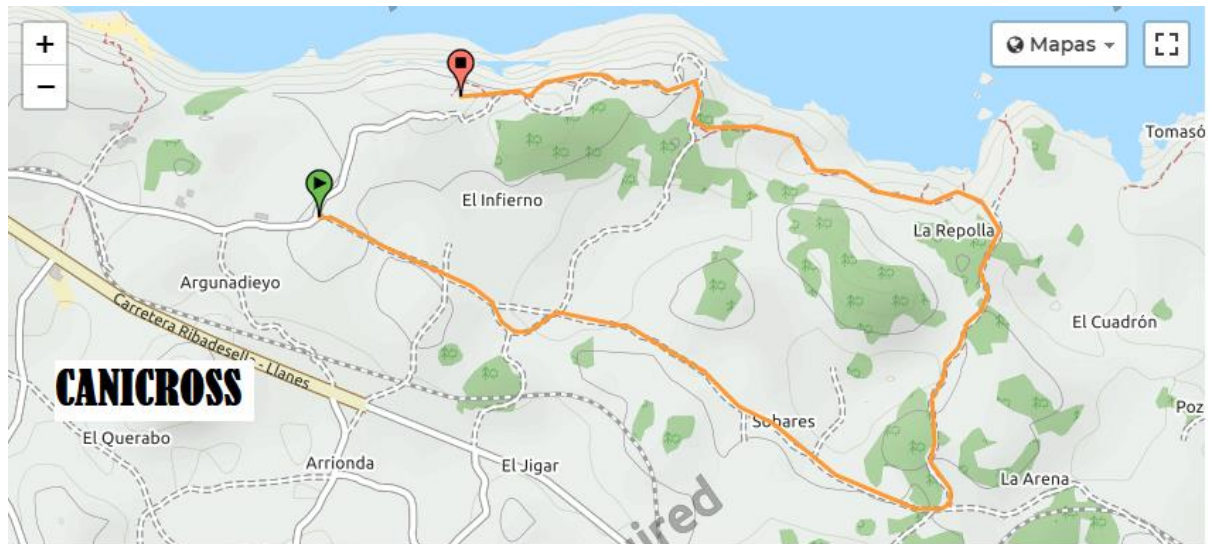

<https://es.wikiloc.com/wikiloc/spatialArtifacts.do?event=setCurrentSpatialArtifact&id=44582236>

C.

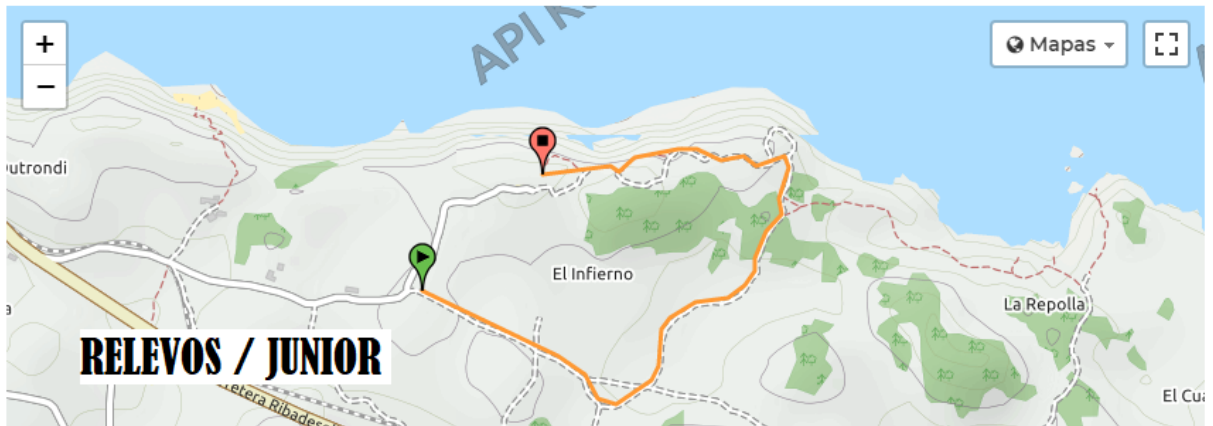

<https://es.wikiloc.com/wikiloc/spatialArtifacts.do?event=setCurrentSpatialArtifact&id=44582195>

12. Aparcamiento y Stake - out

Cada equipo se ubicará junto con sus perros en las zonas señalizadas e indicadas. Dichas zonas deberán de mantenerse limpias de excrementos de los perros y se deberá de depositar la basura en los contenedores habilitados para ello. Dejar en mal estado la zona será penalizado. Queda prohibido tener perros sueltos en todas las zonas de la prueba.

Ubicación de la zona de aparcamiento el cual estará abierto el domingo 1 de Marzo a las 07:00 horas:

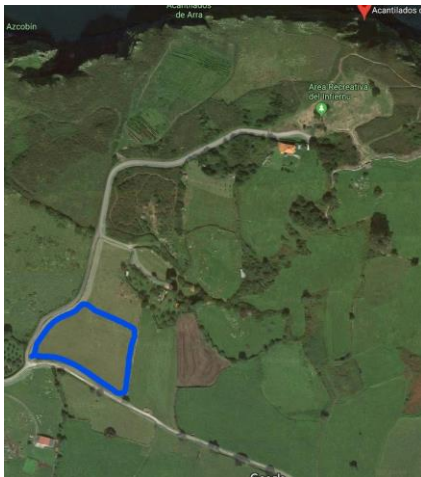

Se habilita una zona de pernocta en el aparcamiento del campo del fútbol “Oreyana” donde se estarán habilitadas las duchas y los baños este emplazamiento estará disponible a partir de las 19:00 del sábado 29/02 hasta las 15:00 del domingo 01/03

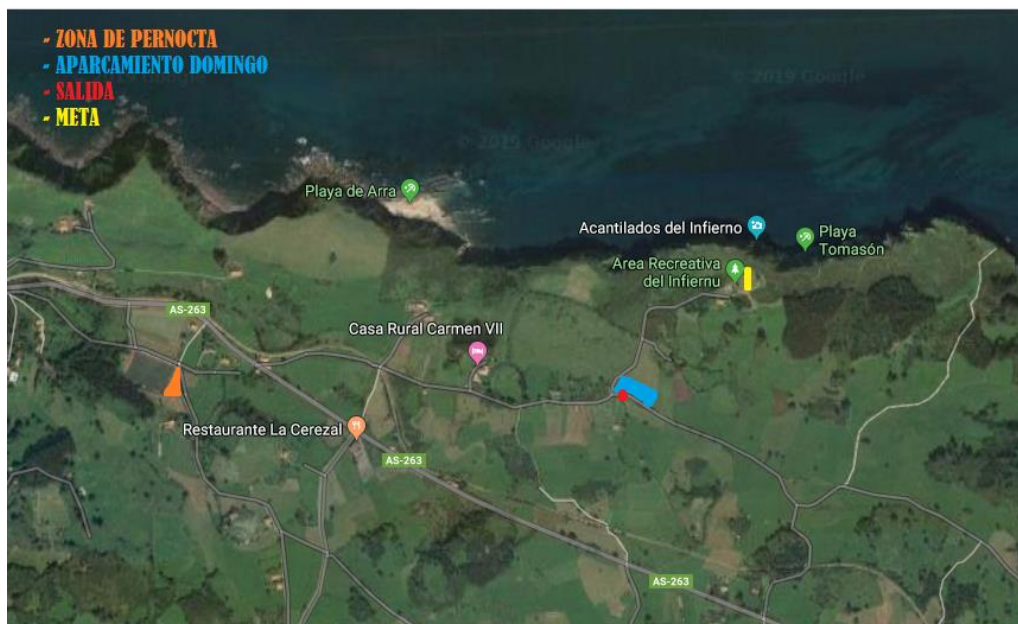

13. Localización

- Lugar de la carrera y stake out del domingo: El área recreativa del Infierno se encuentra en el concejo de Ribadesella, muy próximo a la capital del concejo. <https://goo.gl/maps/c7sBkgJcXP3e6YWh6>
- Pernocta y entrega de trofeos: Campo de Oreyana, campo de fútbol donde juegan el Ribadesella Fútbol Club. <https://goo.gl/maps/ForwCxuk9f5cEkmH8>
- La villa de Ribadesella es la capital de un municipio cercado por montañas, playas y acantilados. Sin ir más lejos, en el casco urbano se condensan muchos de los atractivos del concejo (municipio de Excelencia Turística desde 1997). A parte de disfrutar del patrimonio y la cultura local, es fácil acercarse a la playa, a los acantilados, a distintos miradores y a entornos naturales protegidos sin salirse demasiado de los límites de su núcleo urbano.

14. Reclamaciones

Las clasificaciones de la prueba y las sanciones se publicarán antes de la entrega de premios.

Las reclamaciones podrán presentarse en cualquier momento y hasta después de los 30 minutos después de que sean publicadas las clasificaciones. Deberán presentarse por escrito al Delegado Técnico, para su resolución con el Jurado de la carrera antes de la entrega de premios

15. Responsabilidades

Al inscribirse el deportista declara conocer y aceptar el presente reglamento y se hace responsable de cualquier daño que pueda provocar él y sus perros a terceros durante el desarrollo de la competición, incluyendo ésta, el periodo que comprende desde treinta minutos antes del inicio del control veterinario hasta una hora después de la entrega de trofeos

Todos los deportistas declaran, al realizar la inscripción, que poseen un seguro de Responsabilidad Civil que cubren específicamente durante la práctica deportiva los daños que puedan ocasionar sus perros

El organizador de la carrera no se hace responsable de ningún daño que puedan ocasionar los perros o deportistas durante el transcurso de la misma y en sus momentos previos o posteriores. Quedando así entendido y aceptado por cualquier deportista que se inscriba en la prueba

El deportista será responsable de su perro en todo momento, desde la llegada al lugar de competición hasta su marcha, quedando prohibido tener animales sueltos ni antes, ni durante, ni después de la prueba.

El deportista al inscribirse en la prueba da su consentimiento al uso de sus imágenes en la prueba para promocionar la prueba.

16. Medios de comunicación

A través de la web exclusiva de la prueba los deportistas podrán informarse de todo lo relativo a la prueba:

A través del evento de Facebook : <https://www.facebook.com/events/545388399374270/>

Y ponerse en contacto con nosotros vía email: celtasturmushing@gmail.com o a través de facebook.

INFORMACIÓN COMPLEMENTARIA:

- **Bares y restaurantes**

- * Restaurante la chopera [ubicación](#)

- **Hoteles y camping**

- * Vivienda Vacacional La Espina 692 42 48 03

PATROCINADORES Y COLABORADORES:

CTIC
Ayuntamiento Ribadesella
Federación Asturiana deportes de Invierno
Clínica Veterinaria Plaza Europa
Doxel Supplements
PSH Professional Groomers
Bike service Gijón
Los Serranos
Carne y Hueso
Surf Camp Ribadesella
Minymas Ribadesella
Canidos Baloco
Ranasella
Ribadesella F.C.
Arion
Panadería Artesanal Maos
Vivienda Vacacional La Espina
Restaurante la Chopera
Construcciones Reguerio
Caja Rural de Asturias
Horizonte Trail
Trixie